



Real Federación Española de Atletismo

Av. Valladolid, 81, 1º - 28008 Madrid – Tel. 91 548 24 23 – Fax: 91-547 61 13 / 91-548 06 38

Correo electrónico: secgeneral@rfea.es – Página Web: <http://www.rfea.es> – CIF: Q-2878003-I

Real Federación
Española de Atletismo

ÁREA TÉCNICA

CIRCULAR Nº: 042/2010

- A las Federaciones Autonómicas
- A los atletas becados
- A sus entrenadores
- A los integrantes del Cuadro Técnico
- A los entrenadores de núcleo de especialidad y colaboradores de los Sectores

ESTRUCTURA TÉCNICA DE LA R.F.E.A. EN 2010

COMITÉ TÉCNICO

José María ODRIÓZOLA LINO

PRESIDENTE DEL COMITÉ TÉCNICO

José GARCÍA GROSSOCORDÓN

COORDINADOR DEL COMITÉ TÉCNICO Y

RESPONSABLE DE CATEGORÍA JÚNIOR Y CATEGORÍAS MENORES

Antonio SANCHEZ MUÑOZ

RESPONSABLE TÉCNICO NACIONAL DE VELOCIDAD

Jesús ÁLVAREZ OZCARIZ

RESPONSABLE TÉCNICO NACIONAL DE VALLAS

Mariano GARCÍA-VERDUGO DELMAS

RESPONSABLE TÉCNICO NACIONAL DE MEDIOFONDO

Luis Miguel LANDA GARCÍA

RESPONSABLE TÉCNICO NACIONAL DE FONDO, CAMPO A TRAVÉS, MARATÓN Y CARRETERA

José MARÍN SOSPEDRA

RESPONSABLE TÉCNICO NACIONAL DE MARCHA

Ramón CID PARDO

RESPONSABLE TÉCNICO NACIONAL DE SALTOS

Carlos BURÓN FRESNO

RESPONSABLE TÉCNICO NACIONAL DE LANZAMIENTOS

José Luis MARTÍNEZ RODRÍGUEZ

RESPONSABLE TÉCNICO NACIONAL DE PRUEBAS COMBINADAS

1

Patrocinadores Principales:



Proveedores Oficiales



Colaboradores



CUADRO TÉCNICO

COORDINADOR DEL COMITÉ TÉCNICO Y

RESPONSABLE DE CATEGORÍA JÚNIOR Y CATEGORÍAS MENORES: José GARCÍA GROSSOCORDÓN

Adjunto: Ángel SAINZ BEIVIDE

Coordinador para la categoría Promesa: Alberto ESTEBAN PANZANO

Coordinador para la categoría Júnior: Jorge GONZÁLEZ AMO

Coordinador para la categoría Juvenil: Jesús P. DURÁN PIQUERAS

Coordinador para la categoría Cadete: Mayte ZÚÑIGA DOMÍNGUEZ

SECTOR DE VELOCIDAD

RESPONSABLE TÉCNICO NACIONAL: Antonio SÁNCHEZ MUÑOZ

Adjunto para 100, 200 y 4x100m categoría Absoluta: Alex CODINA TRENZANO

Adjunto para 400 y 4x400m categoría Absoluta: Antonio SÁNCHEZ MUÑOZ

Adjunto para 100, 200 y 4x100m categoría Promesa y Júnior: Jordi MAYORAL RODRIGUEZ

Adjunto para categoría Juvenil y Cadete: Valentín ROCANDIO CILVETI

Adjunto para 400 y 4x400m categoría Promesa y Júnior: Esther LAHOZ CASTELLÓ

Patrocinadores Principales:



Proveedores Oficiales



Colaboradores



SECTOR DE VALLAS

RESPONSABLE TÉCNICO NACIONAL: Jesús ÁLVAREZ OZCARIZ

Adjunto para 400 m vallas categoría Absoluta y Promesa Hombres: Luis GONZÁLEZ MOLINA

Adjunto para 400 m vallas categoría Absoluta y Promesa Mujeres: Rubén VELASCO URIBELARREA

Adjunto para categoría Júnior: Manuel SAIZ MOVELLÁN

Adjunto para 110 y 100 m vallas categoría Juvenil y Cadete: Jorge MARÍN PADILLA

Adjunto para 400 m vallas categoría Juvenil y Cadete: Ángel SOLÍS BERNARDO

SECTOR DE MEDIOFONDO

RESPONSABLE TÉCNICO NACIONAL: Mariano GARCÍA-VERDUGO DELMAS

Adjunto para la categoría Promesa: Alberto ESTEBAN PANZANO

Adjunto para las categorías Júnior y Juvenil: Jorge GONZÁLEZ AMO

Colaboradora para la categoría Cadete: Mayte ZÚÑIGA DOMÍNGUEZ

Coordinador Núcleos Promoción: Ignacio TREJO CARMONA

SECTOR DE FONDO, CAMPO A TRAVÉS, MARATÓN Y CARRETERA

RESPONSABLE TÉCNICO NACIONAL: Luis Miguel LANDA GARCÍA

Adjunto para Campo a Través: Alfonso ORTEGA CASANOVAS

Adjunto para Carretera y Pista: Manuel PASCUA PIQUERAS

Adjunto para la categoría Promesa y Júnior: Jesús ALVARADO CÁMARA

Adjunta para la categoría juvenil y Promoción: MARIA CARBO CALVET

Patrocinadores Principales:



Proveedores Oficiales



Colaboradores



SECTOR DE MARCHA

RESPONSABLE TÉCNICO NACIONAL: José MARÍN SOSPEDRA

Coordinador: Luis SALADIE LAFUENTE

Adjunto para las categorías Júnior, Juvenil y Cadete: José Antonio CARRILLO MORALES

Colaborador para las categorías Juvenil y Cadete: Jacinto GARZÓN JIMÉNEZ

SECTOR DE SALTOS

RESPONSABLE TÉCNICO NACIONAL: Ramón CID PARDO

Adjuntos: Juan Carlos ÁLVAREZ ORTIZ
Miguel VÉLEZ BLASCO
Javier NAVAS LLORENTE

Colaborador para las categorías Júnior, Juvenil y Cadete: Eusebio GONZÁLEZ CASTRO

SECTOR DE LANZAMIENTOS

RESPONSABLE TÉCNICO NACIONAL: Carlos BURÓN FRESNO

Adjunto para la categoría Júnior: Miguel Ángel MILLÁN SAGRERA

Adjunto para la categoría Juvenil: José A. GARCIA FEIJOÓ

Adjunto para la categoría Cadete: Antonio SIMARRO RIUS

SECTOR DE PRUEBAS COMBINADAS

RESPONSABLE TÉCNICO NACIONAL: José Luis MARTÍNEZ RODRÍGUEZ

Adjuntas para cats. Júnior, Juvenil y Cadete: Ana PÉREZ CARNICERO

Coordinador para el PROGRAMA NACIONAL DE TECNIFICACIÓN DEPORTIVA (1ª FASE): Jesús P. DURÁN PIQUERAS

Coordinadora para el PROG. NAL DE TECNIFICACIÓN DEPORTIVA (2ª FASE) y la OPERACIÓN DIANA: Mayte ZÚÑIGA DOMÍNGUEZ

Colaborador para el PROGRAMA NACIONAL DE TECNIFICACIÓN DEPORTIVA: Enrique TORRES DE LUCAS

Patrocinadores Principales:



Proveedores Oficiales



Colaboradores



ENTRENADORES DE NÚCLEO DE ESPECIALIDAD Y COLABORADORES EN 2010

SECTOR DE VELOCIDAD

José Luis Calvo Jaimez, Alex Codina Trenzano, Ricardo Diéguez Montesinos, Bernardo Domínguez Lezcano, Juan José Fernández Liaño, Valvanera Guridi Ezquerro, Félix Laguna Galvé, Esther Lahoz Castelló, Antonio Lorenzo Vicente, Dunia Martín García, Juan Pedro Martínez Escudero, M^a José Martínez Guerrero, Jordi Mayoral Rodríguez, Rafael Morales Rodríguez, Ángel Moreno Díaz, Alberto Pinto Gil, Valentín Rocandio Cilveti, José Manuel Rodríguez Pereira, Antonio Sánchez Muñoz, Luis Sevillano Gonzalo.

SECTOR DE VALLAS

Jesús Álvarez Ozcariz, Natalia Amiel Barris, Laura Ansio Obrero, Rafael Blanquer Alcantud, Luis Miguel Calderón González, Santiago Díez Rodríguez, Luis González Molina, Ascensión Ibáñez Riestra, Jorge Marín Padilla, Francisco J. Medina Delgado, Félix Navarro Ruiz, Karina Novoa García, Manuel Saiz Movellán, Ángel Solís Bernardo, Rubén Velasco Uribelarrea.

SECTOR DE MEDIOFONDO

José Manuel Abascal Gómez, Manuel Alcaide Garrido, Carlos Alonso Álvarez, Miguel Escalona Expósito, Mariano García-Verdugo Delmas, Francisco Gil Torres, Virgilio González Barbeitos, Juan Carlos Granado Pelayo, Mustapha Lourhchit, Andreu Novakovsky Davydov, Johnny Ouriaghli Goyanes, Manuel Pascua Piqueras, Enrique Pascual Oliva, Elías Reguero Carrillo, Antonio Roig Serra, Ignacio Martín Trejo Carmona.

SECTOR DE FONDO, CAMPO A TRAVÉS, MARATÓN Y CARRETERA

Dionisio Alonso Curiel, Jesús Alvarado Cámara, Antonio Cánovas Rivas, Juan Manuel del Campo Vecino, María Carbo Calvet, Rosa Colorado Luengo, Fernando García Herbera, Isidro Jiménez Ramos, Luis Miguel Landa García, Arturo Martín Tagarro, Alfonso Ortega Casanovas, Manuel Pascua Piqueras, Manuel Plá Puerto, Cesar Pérez Segovia, Oliva Román Rodríguez, Antonio Serrano Sánchez.

SECTOR DE MARCHA

José Antonio Carrillo Morales, Daniel Jacinto Garzón Jiménez, José Marín Sospedra, José Ortuño Pérez, Montserrat Pastor Martínez, José Antonio Quintana Rodríguez, José Manuel Rodríguez Aguilar, Rafael Sánchez Martín, Manuel Ángel Segura Reyes.

SECTOR DE SALTOS

Juan Carlos Álvarez Ortiz, Gustavo Adolfo Becker Laso, Rafael Blanquer Alcantud, Antonio Cid Iglesias, Ramon Cid Pardo, Sebastián Conesa Ros, Antonio Corgos Cervantes, Norbert de Haro Giner, Javier García Chico, Eusebio González Castro, Héctor González Galván, Raúl González Sáez, Francisco Javier Hernández Rivero, Jordi Inglavaga López, Félix Laguna Galvé, Jon Karla Liceaga Susperregui, Enrique Márquez de la Calle, Francisco Martínez Lucía, Gabriel Martínez Pons, Santiago Moreno Hernando, Javier Navas Llorente, Arturo Ortiz Santos, José Peiró Guixot, Juan Ruf Giménez, Jerónimo Schwab Lorente, Ramón Torralbo Lanza, José Luis Torres García, Miguel Vélez Blasco, Claudio Veneziano.

SECTOR DE LANZAMIENTOS

Carlos Burón Fresno, Llorenç Cassi Morato, Peio Errasti Ubera Enrique Fernández Martínez, Tomás Fernández Rodríguez, Santiago Ferrer Moreira, José Antonio García Feijoó, Manuel Gómez Santaella, José Manuel Hermida García, Raúl Jimeno Pérez, Luis Lizaso Sainz, Javier López Viñas, Antonio Lora Oliver, Idoia Mariezcurrera Fernández, Manuel Martínez Gutiérrez, Miguel Ángel Millán Sagrera, José Antonio Presas Díaz, Víctor Rubio Rodríguez, Antonio Simarro Rius, José Juan Vellibre Belenguer.

SECTOR DE PRUEBAS COMBINADAS

Manoli Alonso Salt, Juan Alfonso García Roca, Fernando Martínez Esteban, José M^a Padullés Rius, José Luis Martínez Rodríguez, Ana Pérez Carnicero, Joaquim Reyes Martorell.

Patrocinadores Principales:



Proveedores Oficiales



Colaboradores



Núcleos de Entrenamiento por Autonomías

Entrenadores y Colaboradores que reciben retribución económica de la R.F.E.A

ANDALUCÍA

Manuel	Alcaide Garrido
Laura	Ansio Obrero
Tomas	Fernández Rodríguez
Daniel Jacinto	Garzón Jiménez
Francisco	Gil Torres
Francisco Javier	Medina Delgado
Rafael	Morales Rodríguez
Ángel	Moreno Díaz
José Manuel	Rodríguez Aguilar
Manuel Ángel	Segura Reyes

ARAGÓN

José Fernando	García Herbera
Félix	Laguna Galvé
Esther	Lahoz Castelló

ASTURIAS

Carlos	Alonso Álvarez
José Antonio	Presas Díaz
Ángel	Solis Bernardo
Rubén	Velasco Uribebarrea

CANARIAS

Héctor	González Galván
Miguel Ángel	Millán Sagrera

CANTABRIA

José Manuel	Abascal Gómez
Manuel	Saiz Movellan
Ramón	Torralbo Lanza

CASTILLA LA MANCHA

Alberto	Pinto Gil
José Luis	Torres García

CASTILLA Y LEÓN

Gustavo Adolfo	Becker Lasso
Carlos	Buron Fresno
Rosa	Colorado Luengo
Enrique	Fernández Martínez
Javier	García Chico
Juan Carlos	Granado Pelayo
Enrique	Márquez de Calle
Manuel	Martínez Gutiérrez
Santiago	Moreno Hernando
Karina	Novoa García
Enrique	Pascual Oliva
Cesar	Pérez Segovia
Ana	Pérez Carnicero
Eliás	Reguero Carrillo
José Manuel	Rodríguez Pereira
Víctor	Rubio Rodríguez
Antonio	Sánchez Muñoz

CATALUÑA

Natalia	Amiel Barris
Antonio	Cánovas Rivas
Maria	Carbo Calvet
Lorenzo	Cassi Morato
Alex	Codina Trenzano
Sebastián	Conesa Ros
Antonio	Corgos Cervantes
Ricardo	Diéguez Montesinos
Miguel	Escalona Expósito
Manuel	Gómez Santaella
Luis	González Molina
Norbert de	Haro Giner
Ascensión	Ibáñez Riestra
Jordi	Inglavaga López
Isidro	Jiménez Ramos
Luis	Lizaso Sainz
Mustapha	Lourhchit
José	Marín Sospedra
Juan Pedro	Martínez Escudero
Fernando	Martínez Esteban
Gabriel	Martínez Pons
Jordi	Mayoral Rodríguez
Andreu	Novakovsky Davydov
José M ^a	Padullés Rius
Montserrat	Pastor Martínez
Manuel	Plá Puerto
Joaquín	Reyes Martorell
Juan	Ruf Giménez
Rafael	Sánchez Martín
Luis	Sevillano Gonzalo
Miguel	Vélez Blasco

GALICIA

Santiago	Ferrer Moreira
Mariano	García-Verdugo Delmas
Virgilio	González Barbeitos
José Manuel	Hermida García
Javier	López Viñas
Alfonso	Ortega Casanovas
Oliva	Román Rodríguez



ISLAS BALEARES

Johny Ouriaghli Goyanes
Antonio Roig Serra
José Juan Vellibre Belenguer

LA RIOJA

Eusebio González Castro
Valvanera Guridi Ezquerro

MADRID

Dionisio Alonso Curiel
Jesús Alvarado Cámara
Juan Carlos Álvarez Ortiz
Jesús Álvarez Ozcariz
Luis Miguel Calderón González
José Luis Calvo Jaimez
Juan Manuel Del Campo Vecino
Santiago Diez Rodríguez
Bernardo Domínguez Lezcano
Juan José Fernando Liaño
Raúl Jimeno Pérez
Luis Miguel Landa García
Jorge Marín Padilla
Dunia Martín García
Arturo Martín Tagarro
Francisco Martínez Lucía
M^a José Martínez Guerrero
José Luis Martínez Rodríguez
Javier Navas Llorente
Arturo Ortiz Santos
Manuel Pascua Piqueras
José Antonio Quintana Rodríguez
Antonio Serrano Sánchez
Ignacio Martín Trejo Carmona

MURCIA

José Antonio Carrillo Morales
Juan Alfonso García Roca

NAVARRA

Raúl González Sáez
Francisco Javier Hernández Rivero
María Idoia Mariezkurrena Fernández
Félix Navarro Ruiz

PAIS VASCO

Antonio Cid Iglesias
Ramón Cid Pardo
Peio Errasti Ubera
José Antonio García Feijóo
Jon Karla Liceaga Susperregui
Antonio Lorenzo Vicente
Valentin Rocandio Cilveti

COMUNIDAD VALENCIANA

Manoli Alonso Salt
Rafael Blanquer Alcantud
Antonio Lora Oliver
José Ortuño Pérez
José Peiró Guixot
Jeronimo Schwab Lorenzo
Antonio Simarro Rius
Claudio Veneziano

Madrid, 12 de Febrero 2010

ÁREA TÉCNICA

Vº Bº

EL DIRECTOR GENERAL

José Luis de Carlos
(en el original)

Fdo.- José García Grossocordón
DIRECTOR DEL ÁREA TÉCNICA
(en el original)

Patrocinadores Principales:



Proveedores Oficiales



Colaboradores



ESTRUCTURA TÉCNICA DE LA R.F.E.A. - ORGANIGRAMA 2010

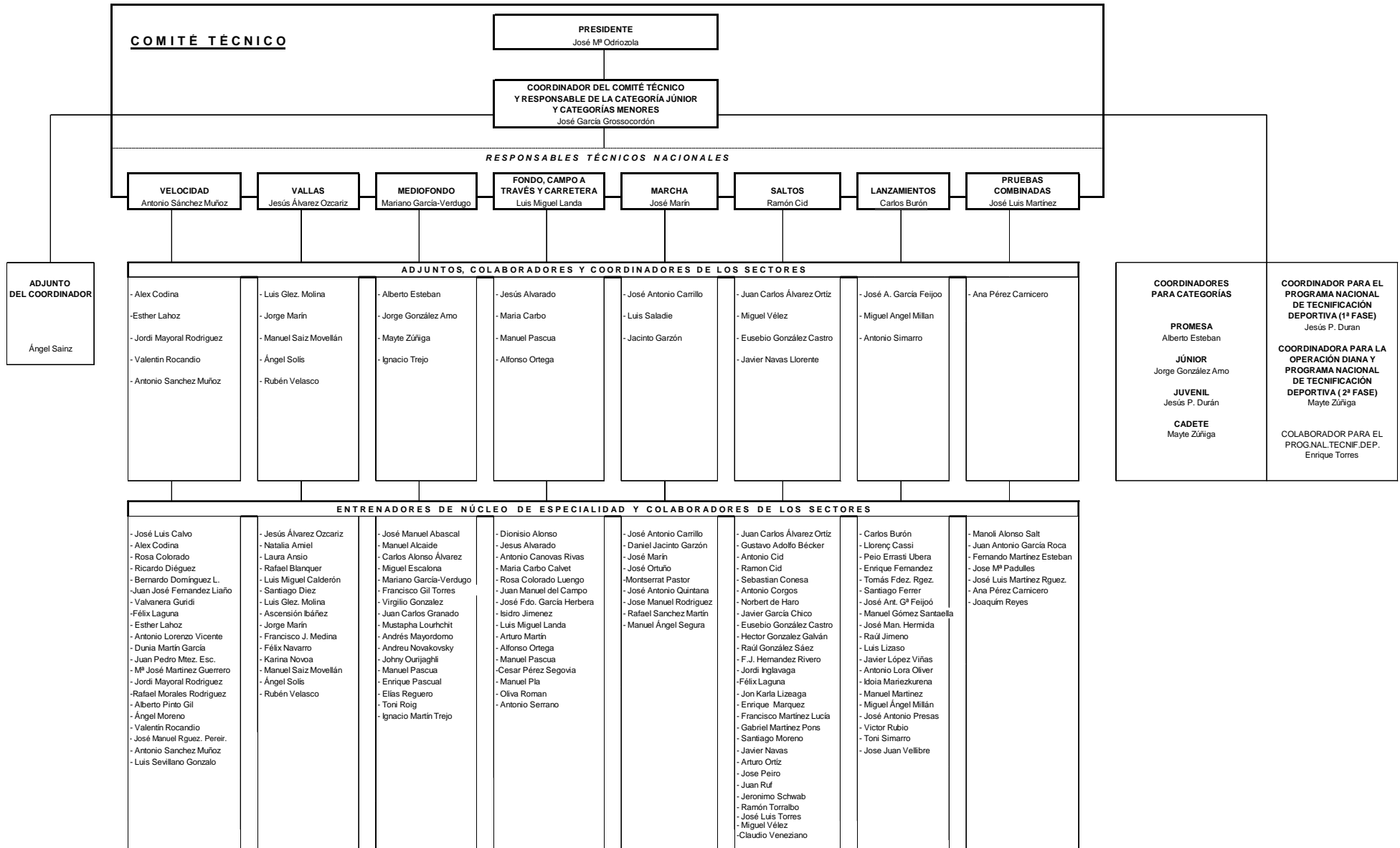

Patrocinadores Principales:



Página 8

Proveedores Oficiales



Colaboradores

